

Mapa zasadnicza

Skala 1:500

Województwo: małopolskie  
Powiat: M. KRAKÓW  
Jednostka ewid.: 126103\_9 Nowa Huta  
Obręb: 0049 NH-49, 0052 NH-52  
Układ wsp.: 2000\_21  
Układ odn.: PL-EVRF2007-NH

Id sprawy: GD-10.6642.19619.2024

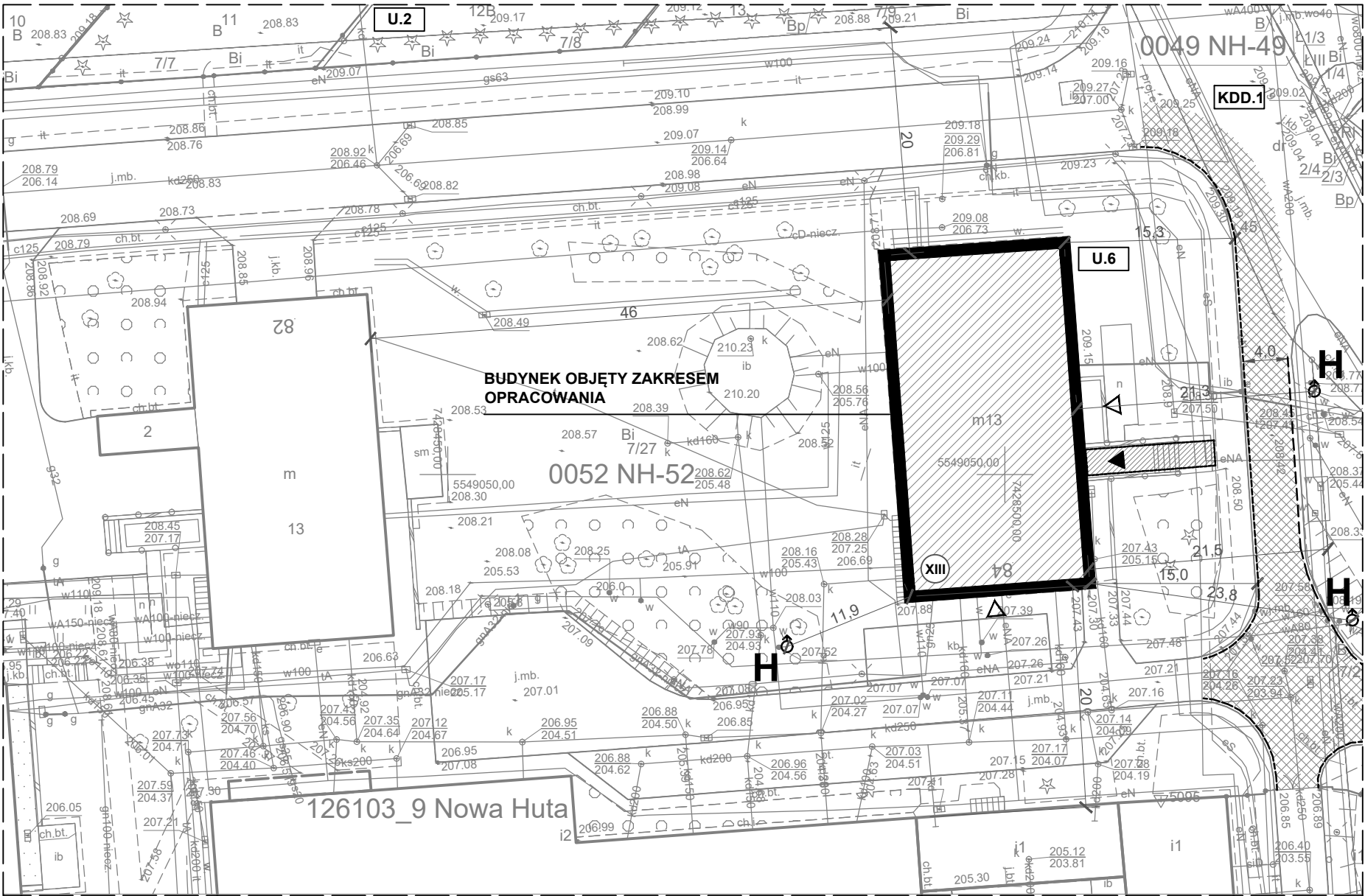

LEGENDA:

- BUDYNKI ISTNIEJĄCE
- BUDYNKI OBJĘTY OPRACOWNIEM
- ISTNIEJĄCA DROGA POŻAROWA
- DOJŚCIE DO BUDYNKU
- U.6 OZNACZENIE OBSZARU WG MPZP
- II LICZBA KONDYGNACJI
- WEJŚCIE GŁÓWNE
- WEJŚCIE
- H HYDRANT ZEWNĘTRZNY

UWAGA:  
PROJEKT NIE ZAKŁADA INGERENCJI W ISTNIEJĄCE ZAGOSPODAROWANIE TERENU.

Jedn. projektowa: **TEKTONIKA ARCHITEKCI** 31-144 KRAKÓW, ul. BISKUPIA 14/10  
Sp. z o.o. Sp.k. TEL./FAX: (12) 412 48 14, www.tektonika.eu.pl

Inwestor: Akademia Kultury Fizycznej im. Bronisława Czecha  
al. Jana Pawła II 78, 31-571 Kraków

Faza proj:  
PAB

Temat:  
PRZEBUDOWA DOMU STUDENCKIEGO NR 3 WRAZ Z PRZEBUDOWĄ INSTALACJI WEWNĘTRZNYCH: WOD-KAN, C.O., ELEKTRYCZNEJ, WENTYLACJI MECHANICZNEJ I KLIMATYZACJI WRAZ ZE ZMIANĄ SPOSOBU UŻYTKOWANIA CZĘŚCI PIERWSZEGO PIĘTRA NA CELE NAUKOWO-BADAWCZE DLA PRACOWNI ANALIZY SNU I RYTMÓW OKOŁODOBOWYCH - PRZY AL. JANA PAWŁA II 84 W KRAKOWIE NA DZIAŁCE NR 7/27, OBR. 52 JEDN. EWID. NOWA HUTA

Rysunek:  
**PLAN ZAGOSPODAROWANIA TERENU**

Nr rys:  
PZT-01

|                    |                                      |                |         |          |
|--------------------|--------------------------------------|----------------|---------|----------|
| Branża:            | ARCHITEKTURA                         | Nr uprawnień:  | Podpis: | Skala:   |
| Główny projektant: | mgr inż. arch. SŁAWOMIR FLORKIEWICZ  | MPOIA/031/2003 |         | 1:500    |
| Opracował:         | mgr inż. arch. ALEKSANDER ŚWIAT      |                |         | Data:    |
|                    |                                      |                |         | 2024     |
| Sprawdzający:      | mgr inż. arch. AGNIESZKA FLORKIEWICZ | MPOIA/017/2003 |         | Grudzień |